

# 建物の防災対策・減災・保全是火災保険の活用をしませんか？

自然災害による建物の被災の場合も住宅・火災保険を適用することが出来ます。

建物調査～保険請求～工事までを一貫して行います。 工事保証付き。 400件の実績！

## ★あなたの家を0円(保険適用)で直せます。★

被災の種類	住宅総合保険	住宅火災保険
火災	○	○
落雷	○	○
ガス爆発・破裂	○	○
風災・雷災・雪災	○	○
水災害	○	×
自動車等の飛び込み等による自然落下・墜落	○	×
経年劣化等の事故等による水漏れ	○	×
隣りより等による暴行・破壊	○	×
盗難	○	×

- 自然災害による「被災」の場合でも住宅・火災保険を適用することが出来ます。
- 築年数が長くなると、このような被災が多くなります。
- 専門家が調査すると非常に高い確率で見つかっています。



心配いりません……  
難化した専門スタッフが無料で調査いたします。

町内の□さんは70万円、△さんは120万円も業者の方に支払って修繕。その方達へ「どうして0円で家の修繕が出来たの？」と、聞いて来るんです。

本当によかった～。  
西日本のアドバイザーとご縁があって、私達はただ見るだけ、0円で家の修繕が出来たよ。



## 火災以外で住宅・火災保険が適用されるものは……

台風・突風・強風・竜巻・落雷・雪災・雷災の自然災害、給排水事故・床上浸水・盗難などでドアや窓を壊された災害などの他に自宅や壁に車が突っ込んできたとか、カーポート・フェンスなどの被災などにおいても保険が下りる事が多いです。私達専門家は建物の破損状況を調査(写真撮り含む)し、被災箇所が見つかった場合保険請求書類の作成まで無料でお手伝いし修繕工事まで、お客様の手を煩わせることなく一切の金銭的負担をかけるに行っています。

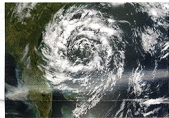

## もし0円で修理できても、そのまま放置しますか？ ～主な被災例～



その他に雨戸・戸袋・シャッターの被災や、塗装・防水のハグレなど築10年を超えると一見分からない被災箇所が見つかることが多くあります。



- ① 保険適用になることを知らない……
- ② 損害を受けた自覚がない……
- ③ 保険請求に慣れていないため……

その結果

- ★ 自費で修理している
- ★ そのまま放置している

自然災害の多い日本列島、自然災害(被災)して、業者に修理を頼み自己資金で工事代金を支払う……。建築業者の方が、「建築保証は10年まで、保証期間は過ぎてまして、私達の施工には問題も無いし、強い雨と風でしたら今回からは修理代が有料になります。」又、頼んでもないのに、「屋根瓦の浮きや曲がりがありますよ。雨漏れして多額の修理代が必要になりますよ。今なら特別にお安く工事いたします。」と言われて数十万円の修理代を支払われたケースなどが多いです。本当に残念なことです。(私共の存在が知られていなかった為です)  
(この機会に貴方様の加入している火災保険のパフレットなどをご確認して下さい)



※審査依頼件数のうち90%程の方が保険の適用を受けて大変喜んでます。(裏面ににつづく)

## □お客様からの主な質問

- Q なぜ火災保険で修理できるのですか？

A お答えします。台風・強風・突風などの風災・雪災・雹災・水害などの自然災害に補償しているからです。
- Q 火災保険を利用すると、保険料が上がってしまうのでは？

A お答えします。火災保険には自動車の保険と違って等級はありませんので掛け金が値上がりすることはありません。又、火災保険は度度申請しても問題ありません。保険として支払っている分と積立している分は別個になっていますので、積立されています金額は満期に受け取る事が出来ます。保険を適用しても保険金を支払っている部分からの支払いとなりますので問題ありません。
- Q こちらが負担する金額はどのくらいでしょうか？ 手数料など取られたりしませんか？

A お答えします。ご負担いただくものは有りません。火災保険適用内の工事での自己負担金0円です。建物調査・見積り申請サポート・申請書類の作成は無料です、工事費用は保険でカバー出来ますのでご安心下さい。(クーリングオフも可能です。)
- Q すでに業者に修繕工事と塗装工事をして貰い工事代金を支払いました。この場合は？

A お答えします。火災保険に加入しているから業者にお金を支払ってしまった場合、工事後2年以内でしたら申請出来ます。この場合、工事前の写真と見積書、領収書が必要となります。

## ワンポイントアドバイス

一見良さそうに見えても、専門家が屋根上、屋根裏を調査すると、自然災害による被災箇所が多く発見されるのです。ソーラーパネル設置をご検討されている方、不動産屋さん、アパートの大家さん、工場や店舗を営まれている方もお気軽にご相談下さい。



## 無料調査から工事までの手順 第1ステップから第6ステップまで、依頼者の自己負担金は0円です。



## お客様・依頼者様のお声 『早く無料調査して本当によかった』『他の人にも紹介しています』

- 100万円の工事代が0円に。 K様  
いろいろと出費が掛かる年代ですので、数百万にも及ぶかも知れないという修繕に踏み切ることが出来ずしていました……。そうした中、これだけ「早々に問い合わせたこと」でコンドミニアムに申し込みました。100万円近い保険金を受給しまして、とても助かりました。調査から工事までありがとうございました。
- うれしくて友人にも勧めています。 T様  
友人からの紹介で申し込みました。最近では大型化の台風や竜巻まで、我が家はスレート屋根。実際に調査して載せましたら、何と被害が見つかったんです。スタッフの方々も親切な方ばかりで助かりました。おかげ様で雨漏りの修理も完了して、快適な毎日です。親戚や知り合いにも勧めています。

## ご挨拶

様々な保険が開発される中で、住宅火災保険や火災保険の利用範囲が消費者に理解されていないのが現状で、保険請求にあたっては被災者本人でなければならず、「原因」「日にち」「証拠」を明確にする必要があります。一方、被災状況の確認や、原因の特定化、写真・図面・工事見積を含む資料作成など一般の方が誰でも出来る作業ではありません。この様な状況の中、専門的な作業を無料でサポートさせて頂いて一人でも多くの生命や財産を守る為のもっとも合理的な防衛策の一つとして確信して日々努力しています。(愛知県現場だけではなく、関東～九州まで対応いたしております。)

お電話での無料調査 住宅災害調査・保険申請の支援・建物の修繕工事全般・管理。現場調査と修理即対応。保険請求書類の偽造写真調査。手抜き工事調査など。

お申込みはお早めに！

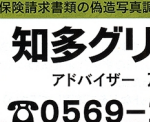

私たちに  
お任せ下さい!!!

# 知多グリーン建工

アドバイザー 加藤 高明

☎0569-27-5015 半田市鴉根町1-122-4